Haydar Sahin

Atatürk e.V.

Rostocker Str.32
10553 Berlin
www.baglamakursu.de

Sarhoş

Derleyen: Arif Sağ
Kaynak: İbrahim Tatlıses
Nota: Haydar Şahin

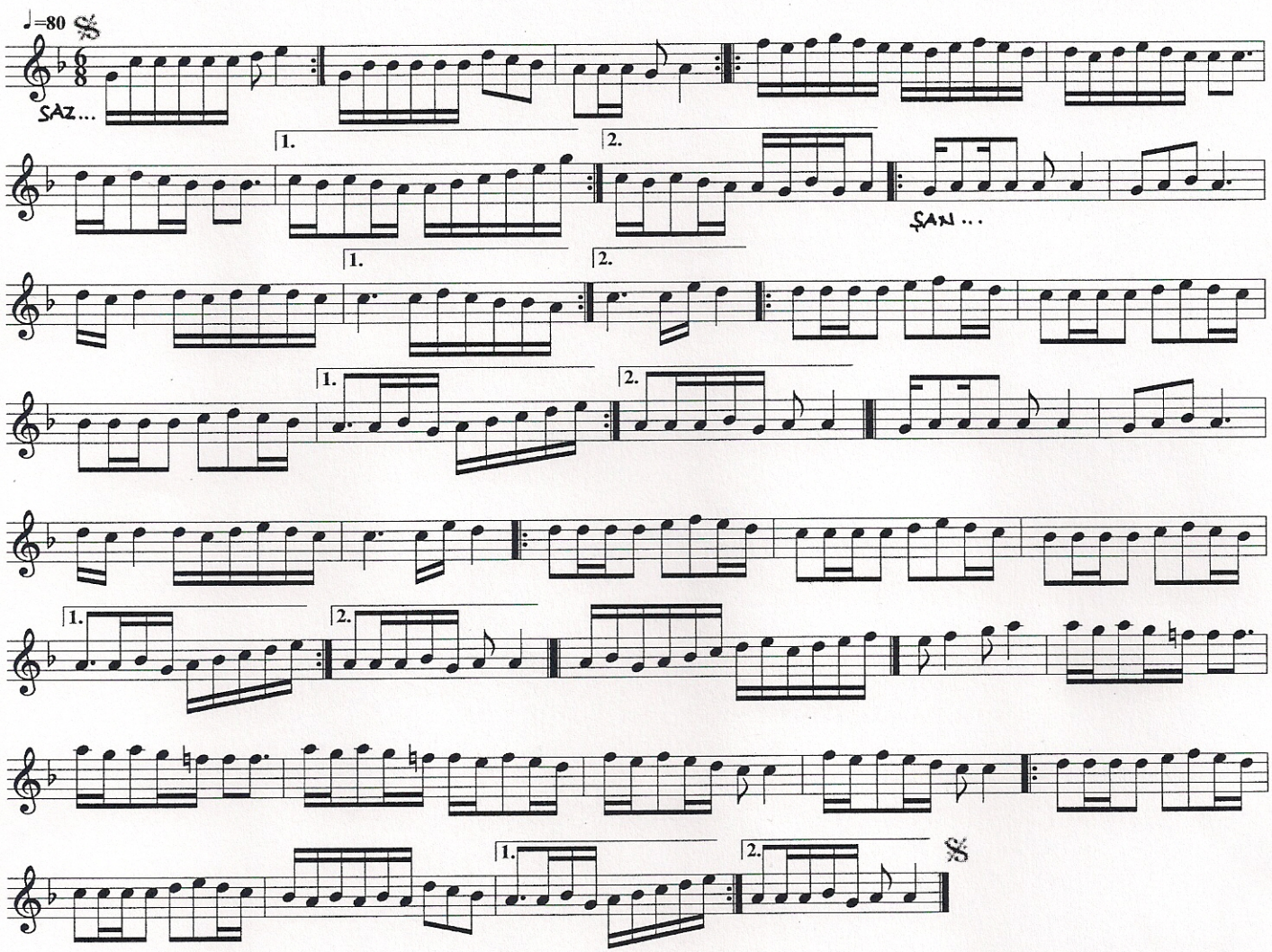

-1-
Ben her gece sarhoşum derdimden böyle
Aşk yolunda berduşum kaderim böyle
Felek benim yazımı kışa çevirdi
Fırtınaya kapılmış aşığım böyle

-2-
Derdimi hiç kimseye diyemiyorum
Böyleymiş alın yazım silemiyorum
Bana sarhoş diyorlar varsın desinler
Neden içtiğimi ben de bilemiyorum

Nakarat ...
İçki nedir bilmezdim
Şimdi bir ayyaş oldum
Kederle ızdırapla hep
Arkadaş oldum